Stiftung Jugendsozialwerk

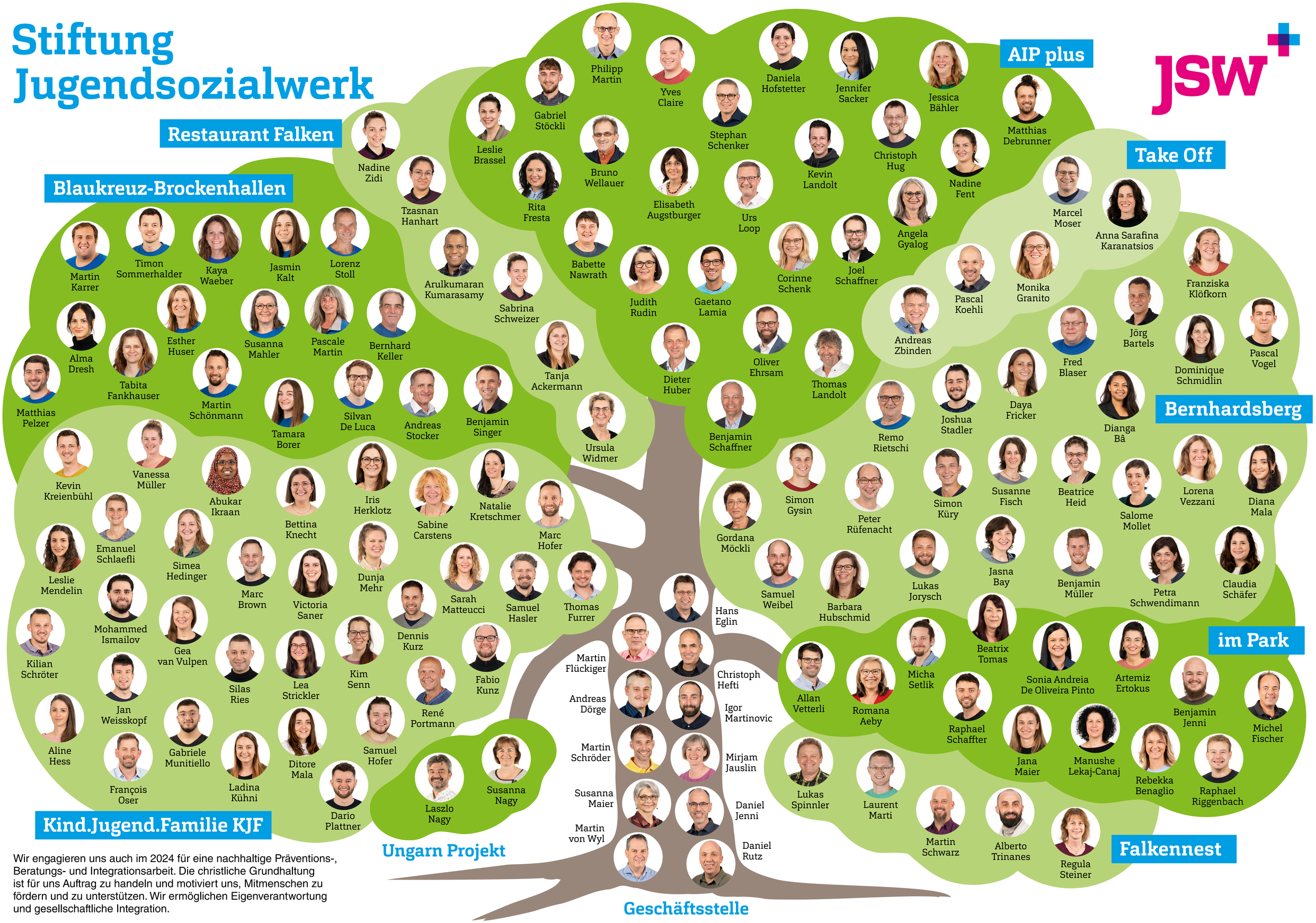

Wir engagieren uns auch im 2024 für eine nachhaltige Präventions-, Beratungs- und Integrationsarbeit. Die christliche Grundhaltung ist für uns Auftrag zu handeln und motiviert uns, Mitmenschen zu fördern und zu unterstützen. Wir ermöglichen Eigenverantwortung und gesellschaftliche Integration.